

Bestandsverzeichnis für öffentliche Feld- und Waldwege

Feldweg/Waldweg

Jurij-Brëzan-Weg

Widmungsbeschränkungen:

Fußgänger und Radfahrer sowie land- und forstwirtschaftlicher Verkehr frei

Gemeinde: Räckelwitz

Landkreis: Bautzen

Datum der Erstaufstellung: 06.03.1996

Bearbeiter:

Blatt-Nr.

1

Nr. der Straße im Übersichtsblatt	1. Straßenname/-bezeichnung ¹⁾ 2. Flurstücksnummer(n) 3. Anfangspunkt 4. Endpunkt	Teilstrecke		Zusammenfallende Strecken Straßen- klasse und Nr.	Baulastträger	Länge in km in Baulast		Bemerkungen
		von km	bis km			Gemeinde (ohne Spalte 6)	Dritter (Spalte 6)	
1	1. Jurij-Brëzan-Weg 2. T.v. Flst. 125/2, 143/0, 442/0, 448/0, 581/0 und 582/0 der Gemarkung Räckelwitz 3. Einmündung in Ortsstraße Schulstraße, NK 5277-647 4. Einmündung in Ortsstraße Delanska, NK 5277-673	0,000	1,670		Gemeinde Räckelwitz	1,670		hierher übertragen von Blatt Nr. 1 und 2 (öFW) und in geänderter Fassung eingetragen zufolge Eintragungsverfügung vom 06.12.2022
	Gesamtlänge:		1,670					Verzeichnisführer(in)

¹⁾ Nichtzutreffendes streichen

²⁾ z.B. Beschränkung des Fahrzeuggewichts, Beschränkung auf Anliegerverkehr ggf. mit zeitlicher Beschränkung

Öffentlicher Feld- und Waldweg: Jurij-Brézan-Weg / Šćežka-Jurja-Brézana

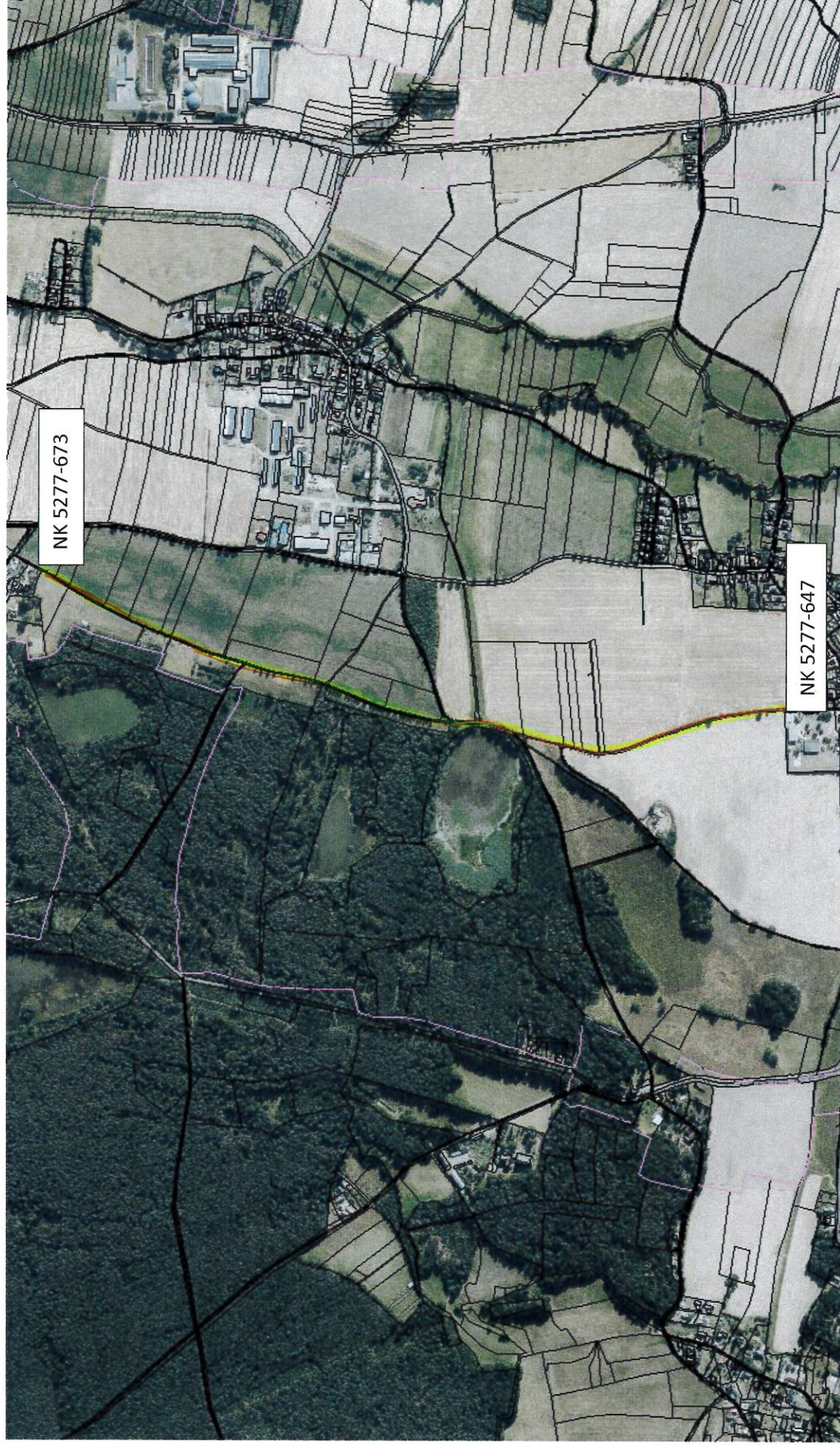

Bestandsverzeichnis für öffentliche Feld- und Waldwege

Feldweg/Waldweg

von Handricks Teich bis Neudörfel

Widmungsbeschränkungen:

Fußgänger und Radfahrer sowie land- und forstwirtschaftlicher Verkehr frei

Gemeinde: Räckelwitz

Landkreis: Bautzen

Datum der Erstaufstellung: 06.03.1996

Bearbeiter:

Blatt-Nr.

2

Nr. der Straße im Übersichtsblatt	1. Straßenname/-bezeichnung ¹⁾ 2. Flurstücksnummer(n) 3. Anfangspunkt 4. Endpunkt	Teilstrecke		Zusammenfallende Strecken	Länge in km in Baulast	Bemerkungen			
		von km	bis km				Gemeinde (ohne Spalte 6)	Dritter (ohne Spalte 6)	
1		3	4	5	6	7	8	9	10
2	1. von Handricks Teich bis Neudörfel - Kreuzung Rosenthal/Räckelwitz 2. T.v. Flst. 125/2, 125/3, 146/0, 147/0, 148/0, 149/0, 439/8, 440/0 und 566/0 der Gemarkung Räckelwitz 3. Einmündung in öFW Jurij-Brëzan-Weg, NK 5277-718 4. Einmündung in Kreuzung Rosenthal/Räckelwitz, NK 5277-624	0,000	0,351			Gemeinde Räckelwitz	0,351		hierher übertragen von Blatt Nr. 3 (öFW) und in geänderter Fassung eingetragen zufolge Eintragungsverfügung vom 06.12.2022
		Gesamtlänge:							Verzeichnisleiter(in)

¹⁾ Nichtzutreffendes streichen

²⁾ z.B. Beschränkung des Fahrzeuggewichts, Beschränkung auf Anliegerverkehr ggf. mit zeitlicher Beschränkung

Öffentlicher Feld- und Waldweg: von Handricks Teich bis Neudörfel (Kreuzung Rosenthal/Räckelwitz)

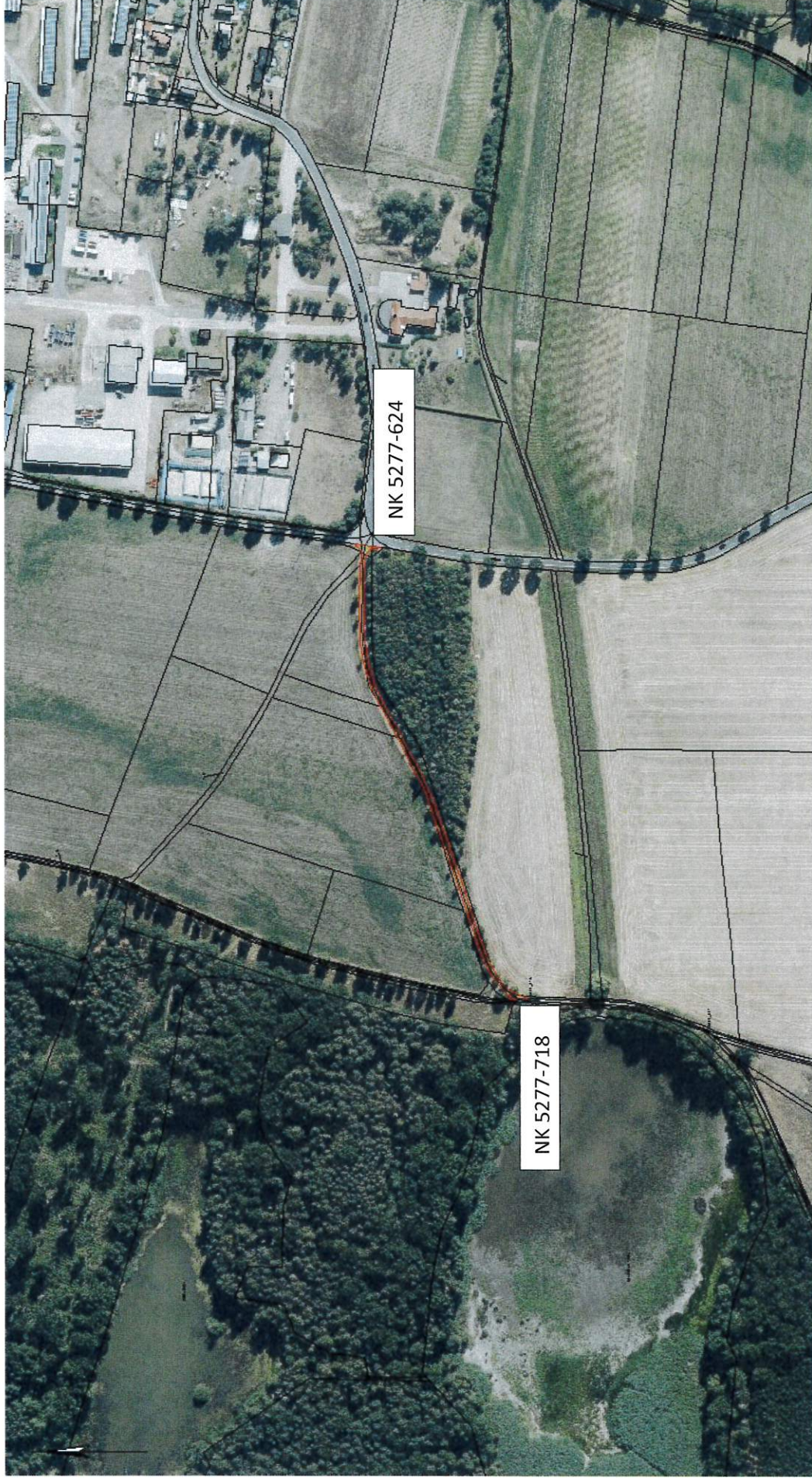

Bestandsverzeichnis für öffentliche Feld- und Waldwege

Feldweg/Waldweg

von Handricks Teich bis Kreisstraße K 9235 (Marienborn/Schmeckwitz)

Widmungsbeschränkungen:

Fußgänger und Radfahrer sowie land- und forstwirtschaftlicher Verkehr frei

Gemeinde: Räckelwitz

Landkreis: Bautzen

Datum der Erstaufstellung: 06.03.1996

Bearbeiter:

Blatt-Nr.

3

Nr. der Straße im Übersichtsblatt	1. Straßenname/-bezeichnung ¹⁾ , 2. Flurstücksnummer(n) 3. Anfangspunkt 4. Endpunkt	Teilstrecke		Zusammenfallende Strecken	Baulasträger	Länge in km in Baulast		Bemerkungen
		von km	bis km			Gemeinde (ohne Spalte 6)	Dritter (Spalte 6)	
1		3	4	5	7	8	9	10
3	1. von Handricks Teich bis Kreisstraße K 9235, Marienborn/Schmeckwitz 2. T.v. Flst. 98/29 der Gemarkung Schmeckwitz, T.v. Flst. 177/0 der Gemarkung Höflein, T.v. Flst. 119/4, 122/1, 124/0, 125/2, 126/6 und 448/0 der Gemarkung Räckelwitz 3. Einmündung in Kreisstraße K 9235, Rosenthaler Straße, NK 5277-724 4. Einmündung in öFW Jurij-Brézan-Weg, NK 5277-721	0,000	0,351		Gemeinde Räckelwitz		0,351	
		Gesamtlänge:						

hierher übertragen von Blatt Nr. 4 (öFW) und in geänderter Fassung eingetragen zufolge Eintragungsverfügung vom 06.12.2022

Verzeichnisführer(in)

1) Nichtzutreffendes streichen

2) z.B. Beschränkung des Fahrzeuggewichts, Beschränkung auf Anliegerverkehr ggf. mit zeitlicher Beschränkung

Öffentlicher Feld- und Waldweg: von Handricks Teich bis Marienborn/Schmeckwitz



Bestandsverzeichnis für öffentliche Feld- und Waldwege

Feldweg/Waldweg

Räckelwitz - Caseritz

Widmungsbeschränkungen:

Fußgänger und Radfahrer sowie land- und forstwirtschaftlicher Verkehr frei

Gemeinde: Räckelwitz

Landkreis: Bautzen

Datum der Erstaufstellung: 06.03.1996

Bearbeiter:

Blatt-Nr.

4

Nr. der Straße im Übersichtsblatt	1. Straßenname/-bezeichnung ¹⁾ 2. Flurstücksnummer(n) 3. Anfangspunkt 4. Endpunkt	Teilstrecke		Zusammenfallende Strecken	Länge in km	Baulastträger	Länge in km in Baulast		Bemerkungen
		von km	bis km				Gemeinde (ohne Spalte 6)	Dritter (Spalte 6)	
1		3	4	5	6	7	8	9	10
4	1. Räckelwitz - Caseritz 2. T.v. Flst. 503/0, 505/0, 506/0, 507/0 und 508/0 der Gemarkung Räckelwitz 3. Gemarkungsgrenze Räckelwitz/Caseritz, NK 5213-150 4. Einmündung in Ortsstraße Caseritzer Weg, NK 5277-618	0,000	0,193			Gemeinde Räckelwitz	0,193		hierher übertragen von Blatt Nr. 6 (öfW) und in geänderter Fassung eingetragen zufolge Eintragsverfügung vom 06.12.2022
		Gesamtlänge:							Verzeichnisführer(in)

¹⁾ Nichtzutreffendes streichen

²⁾ z.B. Beschränkung des Fahrzeuggewichts, Beschränkung auf Anliegerverkehr ggf. mit zeitlicher Beschränkung

Öffentlicher Feld- und Waldweg: Räckelwitz - Caseritz



Bestandsverzeichnis für öffentliche Feld- und Waldwege

Feldweg/Waldweg

**von der Mühle Räckelwitz bis Straße Leopoldschänke/Barts Scheune
(in Richtung Staatsstraße S 101)**

Widmungsbeschränkungen:

Fußgänger und Radfahrer sowie land- und forstwirtschaftlicher Verkehr frei

Gemeinde: Räckelwitz

Landkreis: Bautzen

Datum der Erstaufstellung: 06.03.1996

Bearbeiter:

Blatt-Nr.

5

Nr. der Straße im Über-sichtsblatt	1. Straßenname/-bezeichnung ¹⁾ 2. Flurstücksnummer(n) 3. Anfangspunkt 4. Endpunkt	Teilstrecke		5. Zusammenfallende Strecken Straßen-klasse und. Nr.	6. Länge in km	7. Baulastträger	8. Länge in km in Baulast		10. Bemerkungen
		von km	bis km				Gemeinde (ohne Spalte 6)	Dritter (Spalte 6)	
1	2	3	4	5	6	7	8	9	10
5	1. von der Mühle Räckelwitz bis Straße Leopoldschänke/Barts Scheune (in Richtung Staatsstraße S 101) 2. T.v. Flst. 470/0 und 494/0 der Gemarkung Räckelwitz 3. Einmündung in Ortsstraße Mühlweg, NK 5277-644 4. Einmündung in öFW von Straße Leopoldschänke in Richtung Barts Scheune bis Gemarkungsgrenze Räckelwitz/Crostwitz, NK 5277-728	0,000	0,309			Gemeinde Räckelwitz	0,309		hierher übertragen von Blatt Nr. 7 (öFW) und in geänderter Fassung eingetragen zufolge Eintragungsverfügung vom 06.12.2022
		Gesamtlänge:							Verzeichnissführer(in)

¹⁾ Nichtzutreffendes streichen

²⁾ z.B. Beschränkung des Fahrzeuggewichts, Beschränkung auf Anliegerverkehr ggf. mit zeitlicher Beschränkung

Öffentlicher Feld- und Waldweg:

**von der Mühle Räckelwitz bis Straße Leopoldschänke/Barts Scheune
(in Richtung Staatsstraße S 101)**



Bestandsverzeichnis für öffentliche Feld- und Waldwege

Feldweg/Waldweg

von Straße Leopoldschänke in Richtung Barts Scheune bis Gemarkungsgrenze Räckelwitz/Crostwitz

Widmungsbeschränkungen:

Fußgänger und Radfahrer sowie land- und forstwirtschaftlicher Verkehr frei

Gemeinde: Räckelwitz

Landkreis: Bautzen

Datum der Erstaufstellung: 06.03.1996

Bearbeiter:

Blatt-Nr.

6

Nr. der Straße im Übersichtsblatt	1. Straßenname/-bezeichnung ¹⁾ 2. Flurstücksnummer(n) 3. Anfangspunkt 4. Endpunkt	Teilstrecke		5	6	7	8		10	
		von km	bis km				Zusammenfallende Strecken Straßen- klasse und Nr.	Länge in km		Baulastträger
6	1. von Straße Leopoldschänke in Richtung Barts Scheune bis Gemarkungsgrenze Räckelwitz/Crostwitz 2. T. v. Flst. 451/5 und 470/0 der Gemarkung Räckelwitz 3. Einmündung in Gemeindeverbindungsstraße Räckelwitz-Leopoldschänke, NK 5277-650 4. Gemarkungsgrenze Räckelwitz/Crostwitz, NK 5277-1485	0,000	0,961			Gemeinde Räckelwitz	0,961			hierher übertragen von Blatt Nr. 8 (öFW) und in geänderter Fassung eingetragen zufolge Eintragungsverfügung vom 06.12.2022
	Gesamtlänge:		0,961						 Verzeichnisleiter(in)

1) Nichtzutreffendes streichen

2) z.B. Beschränkung des Fahrzeuggewichts, Beschränkung auf Anliegerverkehr ggf. mit zeitlicher Beschränkung

Öffentlicher Feld- und Waldweg:

von Straße Leopoldschänke in Richtung Barts Scheune bis Gemarkungsgrenze
Räckelwitz/Croswitz



Bestandsverzeichnis für öffentliche Feld- und Waldwege

Feldweg/Waldweg

Neudörfel - Zerna

Widmungsbeschränkungen:

Fußgänger und Radfahrer sowie land- und forstwirtschaftlicher Verkehr frei

Gemeinde: Räckelwitz

Landkreis: Bautzen

Datum der Erstaufstellung: 06.03.1996

Bearbeiter:

Blatt-Nr.

7

Nr. der Straße im Über-sichtsblatt	1. Straßennamen/-bezeichnung ¹⁾ 2. Flurstücksnummer(n) 3. Anfangspunkt 4. Endpunkt	Teilstrecke		Zusammenfallende Strecken Straßen-klasse und. Nr.	Länge in km in Baulast Gemeinde (ohne Spalte 6)	Dritter (ohne Spalte 6)	Bemerkungen			
		von km	bis km							
1		3	4	5	6	7	8	9	10	
7	1. Neudörfel - Zerna 2. T.v. Flst. 214/0 und 237/0 der Gemarkung Räckelwitz 3. Einmündung in Ortssstraße Am Klosterwasser, NK 5277-656 4. Gemarkungsgrenze Räckelwitz/Zerna, NK 5277-732	0,000	1,028				Gemeinde Räckelwitz	1,028		hierher übertragen von Blatt Nr. 9 (öFW) und in geänderter Fassung eingetragen zufolge Eintragungsverfügung vom 06.12.2022
		Gesamtlänge:								Verzeichnissführer(in)

1) Nichtzutreffendes streichen

2) z.B. Beschränkung des Fahrzeuggewichts, Beschränkung auf Anliegerverkehr ggf. mit zeitlicher Beschränkung

Öffentlicher Feld- und Waldweg:

Neudörfel – Zerna

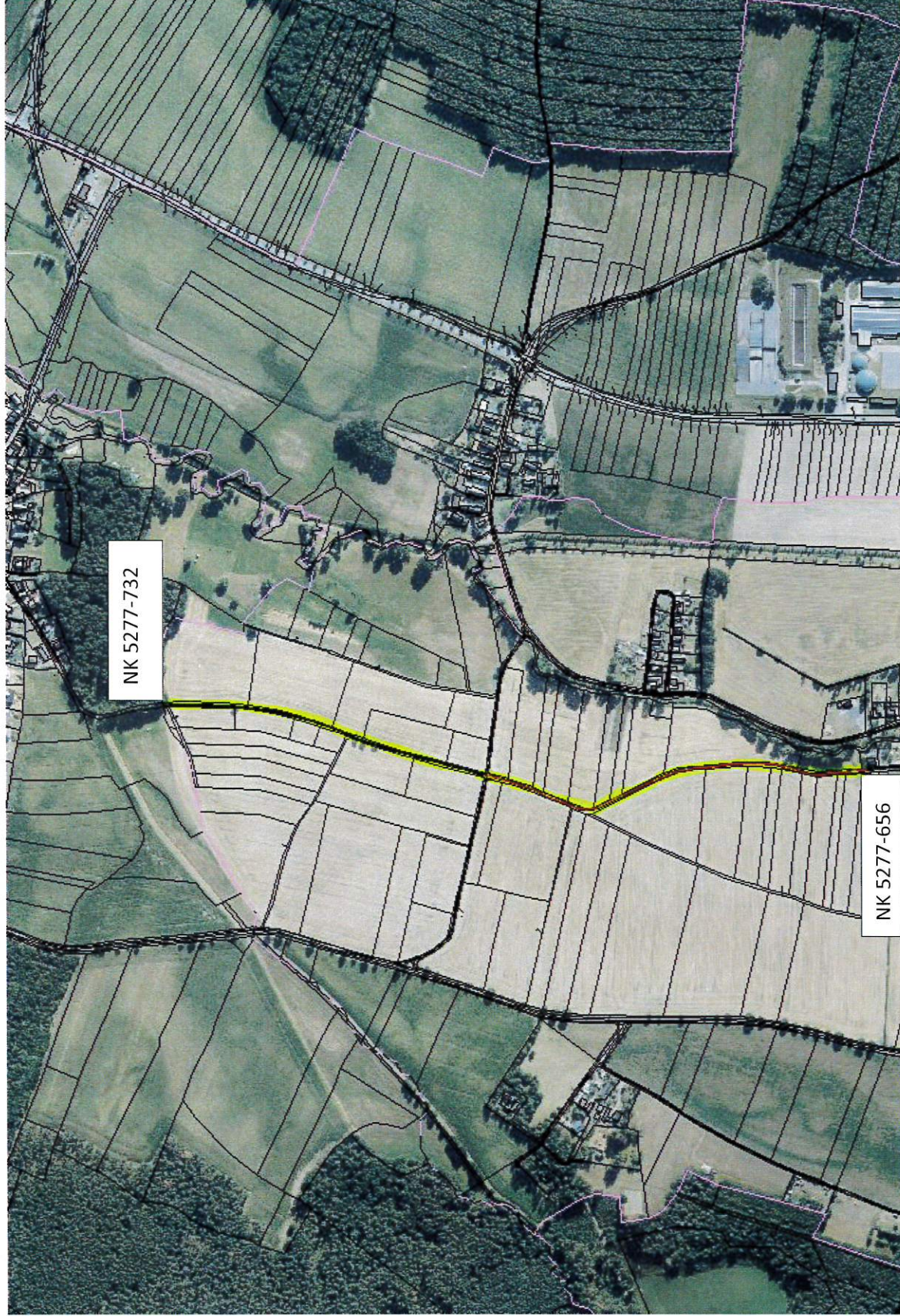

Bestandsverzeichnis für öffentliche Feld- und Waldwege

Feldweg/Waldweg

Verbindungsweg GVS Neudörfel-Gränze (Brücke Gränze) in Richtung Dreihäuser bis Gemeindeverbindungsstraße Neudörfel - Rosenthal

Widmungsbeschränkungen:

Fußgänger und Radfahrer sowie land- und forstwirtschaftlicher Verkehr frei

Gemeinde: Räckelwitz

Landkreis: Bautzen

Datum der Erstaufstellung: 06.03.1996

Bearbeiter:

Blatt-Nr.

8

Nr. der Straße im Übersichtsblatt	1. Straßenname/-bezeichnung ¹⁾ 2. Flurstücksnummer(n) 3. Anfangspunkt 4. Endpunkt	Teilstrecke		Zusammenfallende Strecken Straßen- klasse und Nr.	Länge in km in Baulast Gemeinde (ohne Spalte 6)	Dritter (ohne Spalte 6)	Bemerkungen			
		von km	bis km							
1		3	4	5	6	7	8	9	10	
8	1. Verbindungsweg GVS Neudörfel-Gränze (Brücke Gränze) in Richtung Dreihäuser bis GVS Neudörfel-Rosenthal 2. T.v. Flst. 189/0, 214/0, 232/0, 245/0, 566/0 und 568/0 der Gemarkung Räckelwitz 3. Einmündung in GVS Neudörfel-Rosenthal, NK 5277-627 und 5277-628 4. Einmündung in GVS Neudörfel-Gränze, NK 5277-661	0,000	0,553				Gemeinde Räckelwitz	0,553		hierher übertragen von Blatt Nr. 10 (öFW) und in geänderter Fassung eingetragen zufolge Eintragsverfügung vom 06.12.2022
		Gesamtlänge:								Verzeichnissführer(in)

1) Nichtzutreffendes streichen

2) z.B. Beschränkung des Fahrzeuggewichts, Beschränkung auf Anliegerverkehr ggf. mit zeitlicher Beschränkung

Öffentlicher Feld- und Waldweg:

**Verbindungsweg GVS Neudörfel-Gränze (Brücke Gränze) in Richtung Dreihäuser bis
Gemeindeverbindungsstraße Neudörfel-Rosenthal**



Bestandsverzeichnis für öffentliche Feld- und Waldwege

Feldweg/Waldweg

Höflein - Dürrwickenitz

Gemeinde: Räckelwitz

Landkreis: Bautzen

Blatt-Nr.

Widmungsbeschränkungen:

Fußgänger und Radfahrer sowie land- und forstwirtschaftlicher Verkehr frei

Datum der Erstaufstellung:

06.03.1996

Bearbeiter:

9

Nr. der Straße im Übersichtsblatt	1. Straßenname/-bezeichnung ¹⁾ 2. Flurstücksnummer(n) 3. Anfangspunkt 4. Endpunkt	Teilstrecke		Zusammenfallende Strecken Straßenklasse und. Nr.	Länge in km in Baulast Gemeinde (ohne Spalte 6)	Baulastträger	Bemerkungen		
		von km	bis km						
1		3	4	5	6	7	8	9	10
9	1. Höflein - Dürrwickenitz 2. T.v. Flst. 270b, 284/1 und 285/0 der Gemarkung Schmeckwitz, T.v. Flst. 116/3 und 144/0 der Gemarkung Höflein 3. Gemarkungsgrenze Schmeckwitz-Dürrwickenitz, NK 5255-1157 4. Einmündung in Kreisstraße K 9235, NK 5277-752	0,000	0,973			Gemeinde Räckelwitz	0,973		hierher übertragen von Blatt Nr. 14 (öFW) und in geänderter Fassung eingetragen zufolge Eintragsungsverfügung vom 06.12.2022
Gesamtlänge:		0,973							Verzeichnisführer(in)

¹⁾ Nichtzutreffendes streichen

²⁾ z.B. Beschränkung des Fahrzeuggewichts, Beschränkung auf Anliegerverkehr ggf. mit zeitlicher Beschränkung

Öffentlicher Feld- und Waldweg: Höflein – Dürrwicknitz

